

厚生消防常任委員会現地視察資料

平成20年10月8日

<行程及び資料>

No	視察場所	時間	資料ページ
1	さくら保育所	10:10 ~ 10:30	1~3
2	プレイセンター	10:40 ~ 11:00	4~5
3	恵み野駅東口駐輪場	11:05 ~ 11:15	6~9
4	恵み野跨線橋高架下(東・西)駐車場	11:20 ~ 11:50	10

【厚生消防常任委員会視察資料】

恵庭市さくら保育園

【施設の概要】

施設名	さくら保育園
施設所在地	恵庭市大町 1 丁目 10 番 5
開所年月日	昭和 48 年 2 月 1 日
敷地面積	3,466.00 m ²
延べ床面積	766.50 m ²
構造	鉄筋コンクリート造り
建築年	昭和 47 年
改修年	平成 15 年 大規模改修分 694.5 m ² 増築分(1 歳児室) 72.0 m ²

【定 員】 90 名

【入所人員】 94 名 (平成 20 年 10 月 1 日現在)

0 歳児 14 名、1 歳児 20 名、2 歳児 15 名、3 歳児 9 名
4 歳児 17 名、5 歳児 19 名

【保育士数】 園長 1 名、保育士 19 名 (内臨 2 名)、事務 1 名

【民間委託関係】

- ✓ 委託年月日 平成 16 年 4 月 1 日
- ✓ 委託先法人 学校法人 高陽学園
- ✓ 主たる事務所 札幌市北区百合が原 1 丁目 185 番地 6
- ✓ 法人成立の年月日 昭和 59 年 12 月 13 日
- ✓ 代表者 理事長 前田 紘陽
- ✓ 設置施設 百合が原幼稚園、クランク幼稚園、ミナクル幼稚園

【民間委託後の新たなサービス拡大事業】

- ✓ 受入れ年齢の引き下げ 生後 6 ヶ月→2 ヶ月
- ✓ 3 歳未満時の受け入れ拡大
- ✓ 延長保育 (1 時間) 18:15→19:15

恵庭市さくら保育園平面図

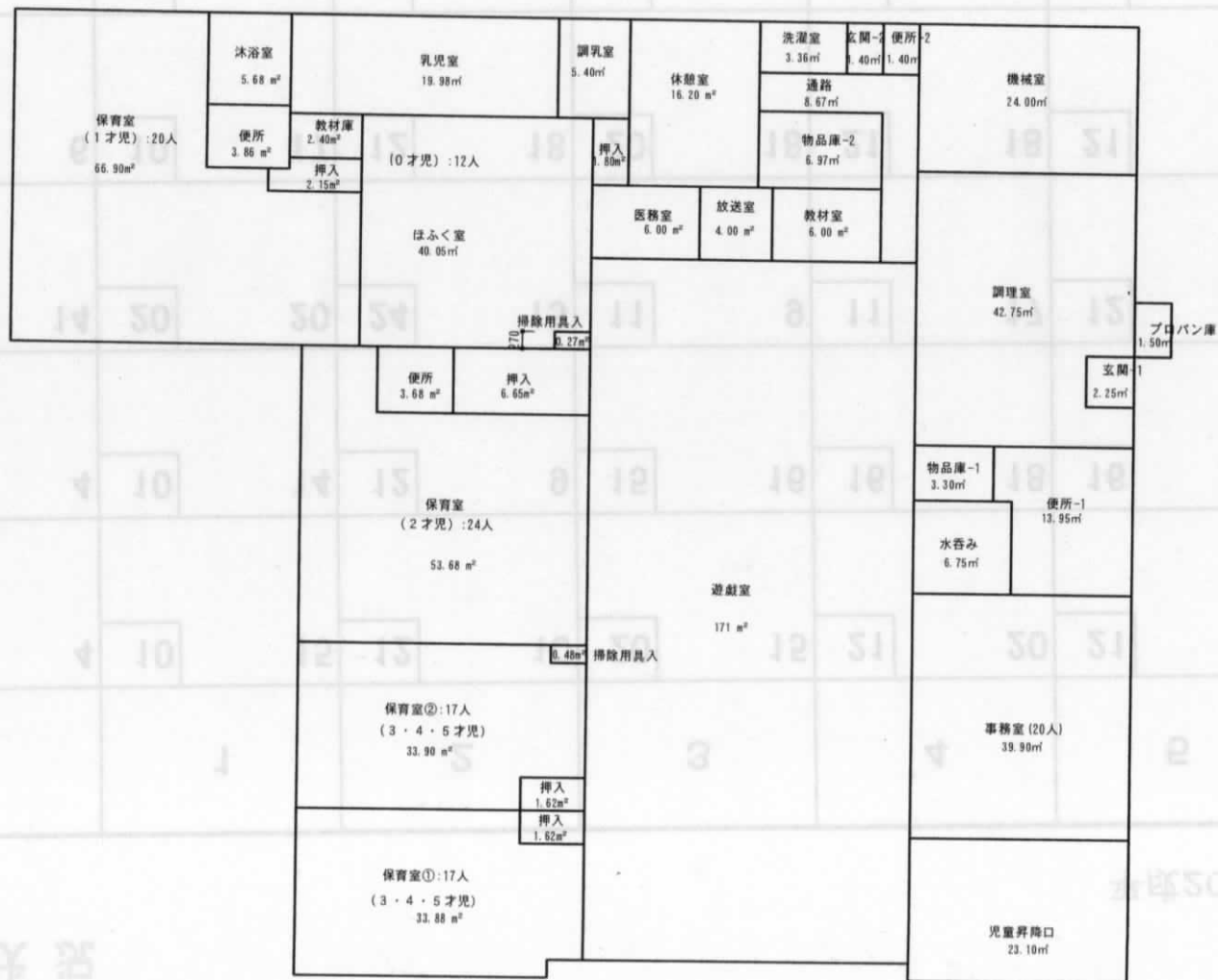

保育所入所状況

平成20年10月1日現在

年齢 保育所名	0		1		2		3		4		5		計	
	すずらん	6	4	10	15	12	10	20	15	21	20	21	20	90
なのはな	6	4	10	14	12	9	15	16	16	18	16	15	75	76
さくら	12	14	20	20	24	15	11	9	11	17	12	19	90	94
こすもす	6	6	10	17	12	18	20	18	21	18	21	22	90	99
すみれ	8	6	15	17	18	18	17	11	16	23	16	15	90	90
計	38	34	65	83	78	70	83	69	85	96	86	91	435	443

恵庭型プレイセンター社会実験プロジェクト事業

厚生消防常任委員会視察資料

1 内閣府「地方の元気再生事業」の概要

全国1,186件の応募から、120件が採択されました。北海道では91件中9件の採択となりました。

1) 事業名 恵庭型プレイセンター社会実験プロジェクト事業

2) 事業費 15,000,000円/100%補助

3) 期間 平成20年9月1日～平成21年3月31日 (21年度延長の可能性有り)

2 オープン 平成20年9月25日(木)

3 住所 恵み野西1丁目8-2(電話37-6020)/旧恵庭ライオン

4 施設概要 鉄骨・鉄筋コンクリート亜鉛メッキ鋼板葺
(1階154㎡・2階66㎡、玄関風除室、ポーチ、駐車場)

5 所管課 子ども未来室子ども家庭課

課内プロジェクトチーム体制

子ども家庭課長・相談事業担当主査・子育て支援センター担当主査

プレイセンターアドバイザー(事務系1名)/プレイセンター指導員(保育士2名)

プレイセンターの目標

家族と一緒に成長する

(Families growing together)

プレイセンターの3原則

① 自由遊び

子どもの創造性・自主性伸ばす

② 学習

育児を学び、理解し合う

③ 協働運営

学び交流し、共に成長する

◆これまでとこれからの活動

平成19年度 プレ事業4回 83組約200名参加

平成20年度 プレ事業4回 79組約200名参加

オープン事業 28組64名参加

10月第2週予定 10月7日 一般募集グループ第1回プレイセンター

10月8日 スーパーツインズ(双子の会)例会

10月9日 わんぱく連合会第2回プレイセンター

以後毎週3回開催、延べ2,100人を目標

平成21年度 週5回延べ22,000人の参加を目標に事業展開

1. 恵み野駅東口駐輪場新築工事概要

- ◎ 契約金額 : 65,100,000円
 - 入札日 : 平成19年 9月13日
 - 契約日 : 平成19年 9月19日
 - 建設資金内訳

市	費
: 35,100,000円	
(財)日本自転車普及協会	
: 30,000,000円	
-
- ◎ 供用開始 : 平成20年4月1日
-
- ◎ 規模 : 鉄骨造り 2階建
 - : 建築面積 920.32㎡
 - : 駐輪可能台数 657台
 - 内訳)

サイクルラック	615台
フリースペース	42台
-
- ◎ 既設駐輪場 : 屋根なし部分 130台
-
- ◎ 恵み野駅東口駐輪場収容台数 : 790台

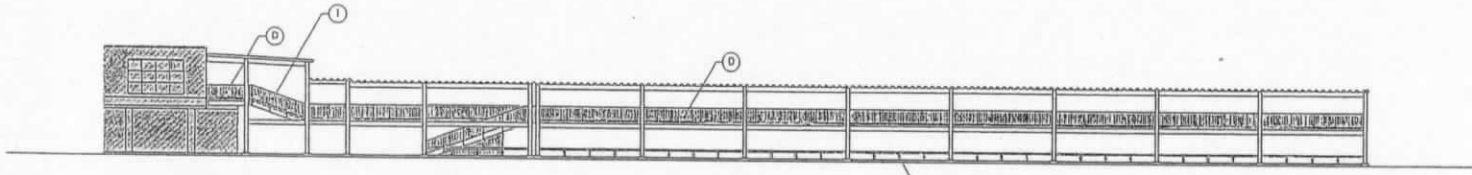

東立面図 S=1/200

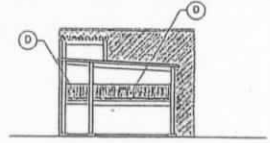

北立面図 S=1/200

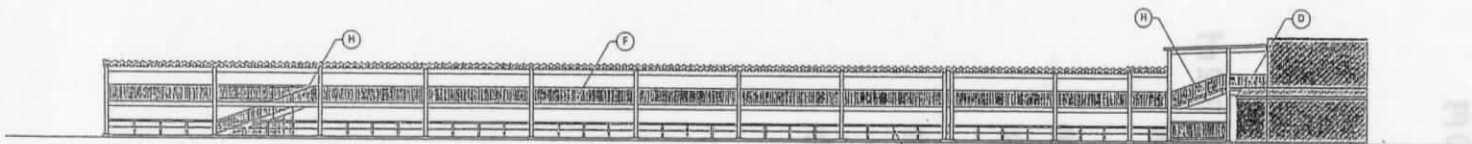

西立面図 S=1/200



南立面図 S=1/200

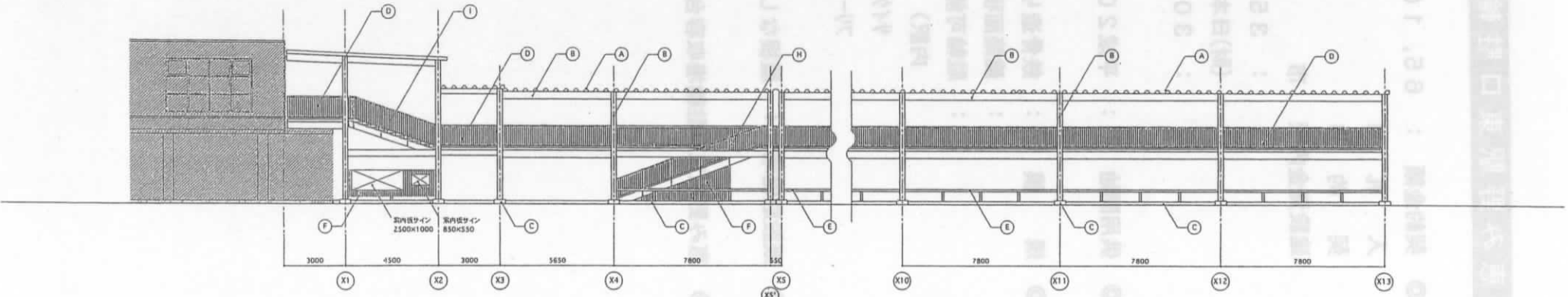

東立面図 S=1/100

凡例

A	10.8カーブR/270°円筒屋根 (山高160ハセ)	D	スチール製手摺り (A) H=1,100	G	スチール製手摺り (C) H=1,100
B	鉄骨筋	E	スチール製手摺り (B) H=600	H	階段スチール製手摺り H=1,100
C	コンクリート柱筋	F	10.8カーブステンプレート	I	階段スチール製手摺り H=1,100 73部材一本取付(9717マスト)

恵み野駅東口駐輪場 (立面図)

設計	07年07月	特記事項	No.	意
編集	校閲	訂正	承認	

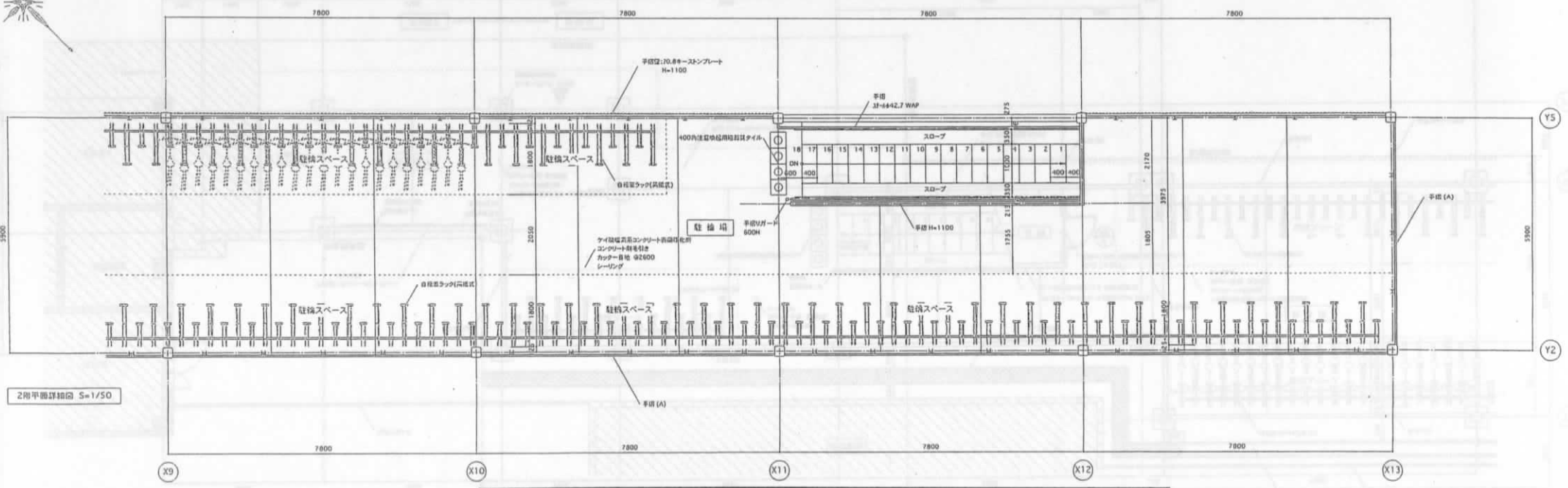
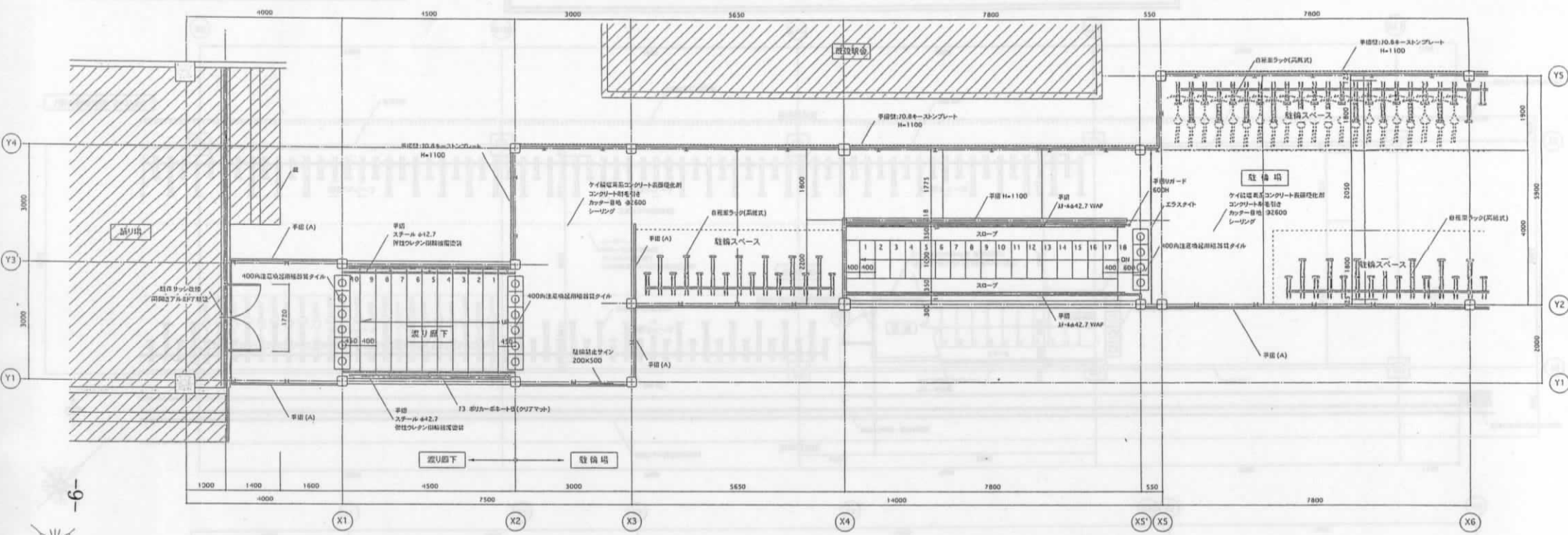

恵み野駅東口駐輪場 (2F平面図)

設計	07年 07月 日	特記事項	No. 〇〇
修正	検印	訂定	承認
S=1/50	S=1/100		

恵み野跨線橋高架下 東・西 駐車場 全体平面図

恵み野跨線橋高架下 西 駐車場

恵み野跨線橋高架下 東 駐車場

西駐車場
 収容台数
 73台
 現在:80台

東駐車場
 NO.4
 収容台数
 14台
 現在:18台

東駐車場
 NO.3
 収容台数
 6台
 現在:8台

東駐車場
 NO.2
 収容台数
 18台
 現在:28台

東駐車場
 NO.1
 収容台数
 29台
 現在:34台

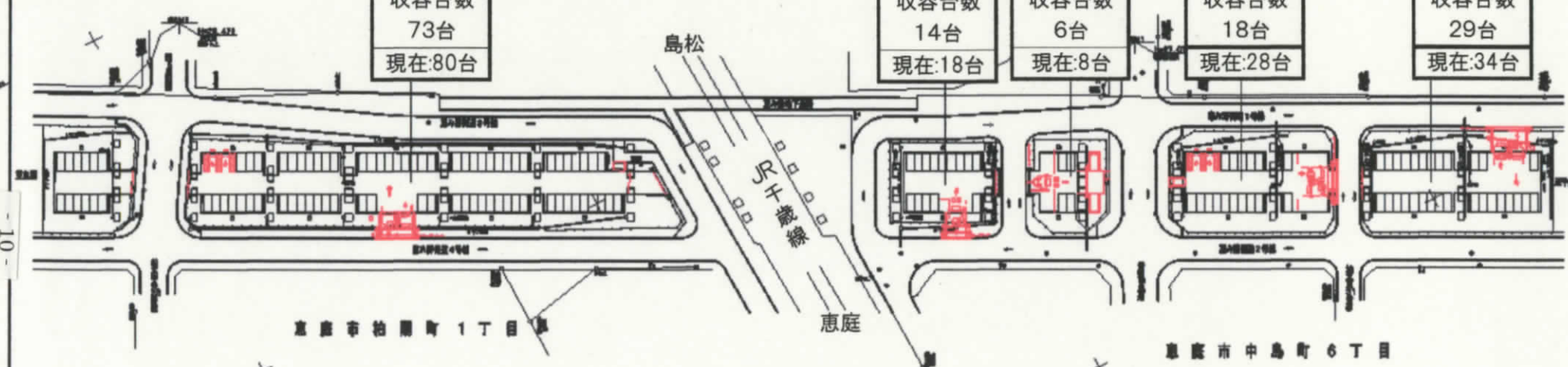

概要

区分	土地所有者	面積(m ²)	供用開始	整備台数	定期	一般	身障	現収容台数
恵み野跨線橋高架下 東 駐車場	開発局	3,976.58	H20.12.1 予定	67	54	11	2	88
恵み野跨線橋高架下 西 駐車場	開発局	3,305.90	H20.12.1 予定	73	58	13	2	80